

ZDM-PE.490.583.2025.4

Poznań, zgodnie z datą w podpisie

CUBO ARCHITEKCI SP. Z O.O.
UL. GRUNWALDZKA 372A
60-169 POZNAŃ (POZNAŃ-GRUNWALD)

ZDM-25-177821



Dotyczy: wniosek o wydanie wytycznych i zaleceń - budowa hali sportowej VII LO Poznań Żeromskiego

Odpowiadając na Państwa wniosek z dnia 16.09.2025 r. w ww. sprawie jako Pełnomocnik Prezydenta ds. Estetyki Miasta informuję, że **opiniuję pozytywnie** przedłożoną koncepcję budowy sali gimnastycznej z zapleczem szatniowo-sanitarnym przy budynku VII Liceum Ogólnokształcącego im. Dąbrowski przy ul. Stefana Żeromskiego 8/12 pod względem estetycznym dotyczącym zastosowanych rozwiązań pokrycia elewacji budynku oraz stolarki okiennej.



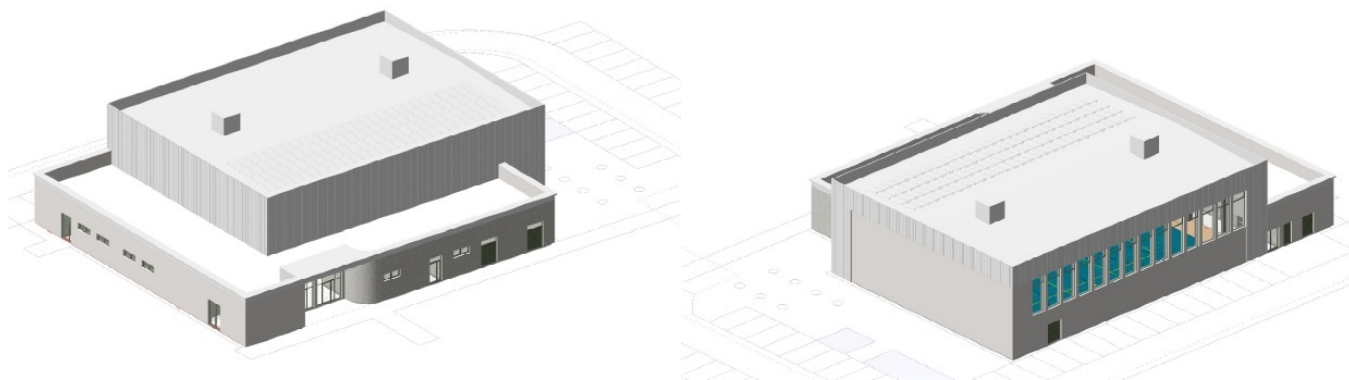

Jednocześnie w imieniu Koordynatora ds. dostępności przestrzeni publicznej zwracam uwagę na konieczność zagospodarowania przestrzeni wokół projektowanej sali gimnastycznej zgodnie z zapisami obowiązujących Standardów dostępności dla miasta Poznania¹ pod względem:

1. dostępności obiektu przez użytkowników pieszych, którzy powinni poruszać się po chodniku o szerokości 2,0 m netto, o nawierzchni utwardzonej i antypoślizgowej, która spełnia swoje cechy również w trudnych warunkach atmosferycznych, którego nachylenie podłużne nie będzie przekraczało 5 % spadku;
2. dostępności obiektu przez rowerzystów z uwzględnieniem możliwości bezpiecznego zaparkowania roweru;
3. realizacji miejsc postojowych dla osób z niepełnosprawnością, tj.
 - a. max 10 m od głównego wejścia;
 - b. na każde 3 miejsca postojowe dla OzN należy wyznaczyć 1 miejsce dla osób z małymi dziećmi;
 - c. z miejsca postojowego należy zapewnić osobie poruszającej się na wózku wjazd na chodnik bez konieczności jazdy po pasie ruchu pojazdów;
 - d. krawężniki przy miejscach postojowych powinny być obniżone na „0”, bez progowo.

Należy kierować się zasadami projektowania uniwersalnego i maksymalnie zwiększać zakres dostępności dla osób o różnorodnych ograniczeniach mobilności.

Pełnomocnik Prezydenta ds. Estetyki Miasta

Pismo zostało sporządzone w postaci elektronicznej i podpisane kwalifikowanym podpisem elektronicznym. Doręczony może być również wydruk pisma podpisanego elektronicznie, uzyskany z systemu teleinformatycznego, zgodnie z art. 39³ Kodeksu Postępowania Administracyjnego.

¹ Zarządzenie nr 817/2018/P Prezydenta Miasta Poznania z dnia 14.11.2018 r. (z późn. zm.) w sprawie stosowania Standardów Dostępności dla Miasta Poznania

² <https://www.poznan.pl/mim/main/katalog-mebli-miejskich-poznania,p.3842,31711.html>

Sprawę prowadzi:
Lewandowska Natalia, stanowisko ds. przestrzeni publicznej i estetyki
tel. 61 647 72 25

Informacja o przetwarzaniu danych osobowych

Zgodnie z art. 13 ust. 1 i 2 Rozporządzenia Parlamentu Europejskiego i Rady (UE) 2016/679 z dnia 27 kwietnia 2016 r. w sprawie ochrony osób fizycznych w związku z przetwarzaniem danych osobowych i w sprawie swobodnego przepływu takich danych oraz uchylenia dyrektywy 95/46/WE (RODO) informujemy:

Kto jest Administratorem Danych Osobowych?

Administratorem Pani/Pana danych osobowych jest **Zarząd Dróg Miejskich** z siedzibą przy ul. Wilczak 17, 61- 623 Poznań reprezentowany przez Dyrektora. Z Administratorem można kontaktować się pisemnie na ww. adres albo drogą elektroniczną na adres e-mail: zdm@zdm.poznan.pl lub na adres Elektronicznej Skrzynki Podawczej dostępny w [BIP Zarządu Dróg Miejskich](#).

Inspektor Ochrony Danych

Zgodność przetwarzania danych z przepisami prawa o ochronie danych osobowych monitoruje Inspektor Ochrony Danych, z którym można się kontaktować przez e-mail: iod8_mjo@um.poznan.pl lub na adres Administratora.

W jakim celu i na jakiej podstawie będą przetwarzane dane osobowe?

Przetwarzanie jest niezbędne do wypełnienia obowiązku prawnego ciążącego na Administratorze oraz do wykonania zadania realizowanego w interesie publicznym (art. 6 ust. 1 lit. c) i e) RODO). Przekazanie przez Panią/Pana danych w szerszym zakresie niż jest to wymagane przepisami prawa w zakresie obsługiwanej sprawy, (np. numer telefonu) jest dobrowolne i zostanie uznane przez Administratora jako Pani/Pana zgoda na ich przetwarzanie (art. 6 ust. 1 lit. a) RODO).

Przez jaki okres będą przechowywane dane osobowe?

Dane osobowe po zrealizowaniu celu, dla którego zostały zebrane, będą przetwarzane do celów archiwalnych i przechowywane przez okres niezbędny do zrealizowania przepisów dotyczących archiwizowania danych obowiązujących u Administratora.

Komu mogą być przekazywane dane osobowe

Dane osobowe mogą zostać przekazane podmiotom współpracującym z Administratorem, tj.: jednostkom organizacyjnym UMP, dostawcom systemów informatycznych, podmiotom zapewniającym asystę i wsparcie techniczne dla systemów informatycznych, firmom świadczącym usługi archiwizacji i niszczenia dokumentów, kancelariom prawnym, oraz podmiotom uprawnionym do tego na mocy odrębnych przepisów prawa (w razie konieczności).

Jakie prawa przysługują w związku z ochroną danych osobowych?

Ma Pani/Pan prawo do:

- a) dostępu do swoich danych osobowych;
- b) żądania sprostowania danych, które są nieprawidłowe;
- c) żądania usunięcia danych:
 - gdy dane nie są niezbędne do celów, dla których zostały zebrane,
 - gdy dane przetwarzane są niezgodnie z prawem,
- d) żądania ograniczenia przetwarzania, gdy:
 - osoby te kwestionują prawidłowość danych,
 - przetwarzanie jest niezgodne z prawem, a osoby te sprzeciwiają się usunięciu danych,
 - Administrator nie potrzebuje już danych do celów przetwarzania, ale są one potrzebne osobom, których dane dotyczą, do ustalenia, dochodzenia lub obrony roszczeń.

W przypadku danych osobowych przetwarzanych na podstawie Pani/Pana zgody (dotyczy danych podanych dobrowolnie, które nie są wymagane przepisami prawa) informujemy, iż może ona zostać cofnięta w dowolnym momencie bez wpływu na zgodność z prawem przetwarzania, którego dokonano na podstawie zgody przed jej cofnięciem.

Ma Pani/Pan prawo wniesienia skargi do Prezesa Urzędu Ochrony Danych Osobowych ul. Stawki 2, 00-193 Warszawa, gdy uzna Pani/Pan, iż przetwarzanie danych osobowych narusza przepisy rozporządzenia lub krajowe przepisy o ochronie danych osobowych.

Czy dane osobowe wykorzystuje się do profilowania?

Pani/Pana dane osobowe nie są wykorzystywane do zautomatyzowanego podejmowania decyzji, w tym do profilowania.

Czy podanie danych osobowych jest konieczne?

Podanie przez Panią/Pana danych osobowych jest niezbędne, a ich niepodanie uniemożliwi rozpatrzenie wnioskowanej sprawy.